TEKOFSET

SUPERMAN

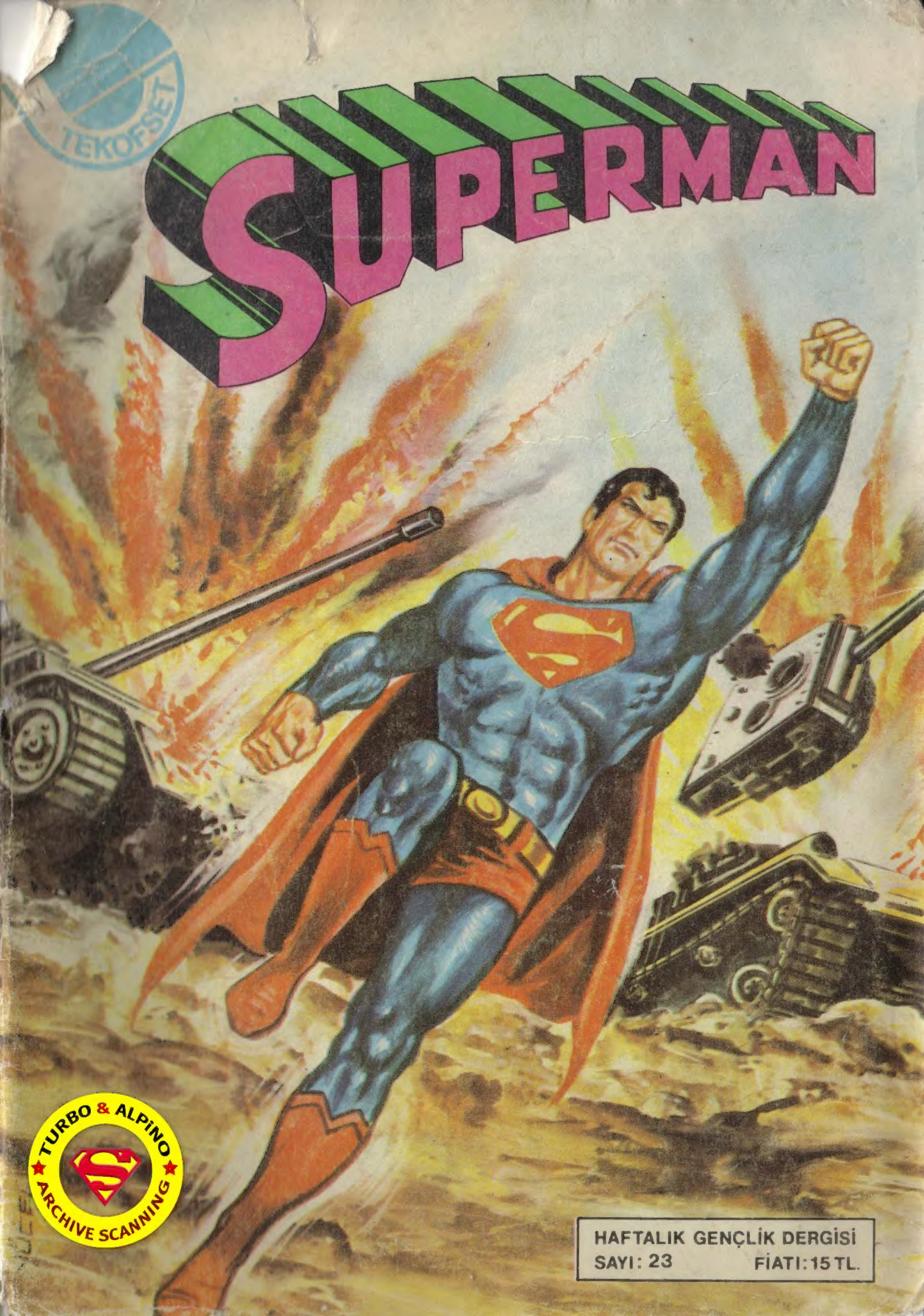

TURBO & ALPİNO
ARCHIVE SCANNING

HAFTALIK GENÇLİK DERGİSİ
SAYI: 23 FİATI: 15 TL.

UZAY ADAMI NASIL YETİŞİR (3)

Uçaklarla, bir dakika kadar ağırlıksız kalmalarını sağlayan parabolik uçuşlar yaptılar. Ortalama on kilo ağırlığında olan uzay elbiselerini giymiş olarak, özel bölmelerde düşük basınç, şiddetli soğuk ve ısıya dayanma denemelerinden geçtiler. Ayrıca, uzay gemisinin yuvarlanmasına benzeyen ve delice dönen bir âletin içinde etkili bir şekilde hareket etmesini de öğrendiler.

3— Uzay Gemisinin Çalıştırılması Üzerinde Eğitim : Uzay kapsülündeki havanın basıncını, ısısını ve bileşimini denetleyen sistem ve bilimsel araçların kullanılması ve bakımı üzerinde titizlikle durulmüştur. Ayrıca, uzay adamları, uzay gemisini ve haberleşme, yön kontrolu, frenleme roketleri gibi bileşik sistemleri kullanmayı ve bunların bakımını öğrendiler.

4— Uzay Gemisi Geliştirme Programına Doğrudan Doğruya Katılma : Uzay gemisi son şekliyle inşa edilirken uzay adamlarının her biri bir sistemle görevlendirildiler. Böylece, bir alan üzerinde çalışanlar, uzay adamlarının tavsiyelerini dikkate alarak uzay gemisinde birkaç önemli değişiklik yaptılar.

5— Hava Uçuş Eğitimi : Uzay adamları, hızlı araçları kontrol ve gerektiğinde çabuk karar verme yeteneklerini geliştirmek üzere jet uçuşlarına devam ettiler. Uzay adamlarının yalnız yerde eğitim görmelerinin bu bakımdan sakıncalı olacağı düşünülmüştü.

6— Uzay Adamının Yerdeki Araç ve Atış Uzmanlarının Çalışmaları Hakkında Bilgi Edinmesi : Yerdeki araçların çalıştırılmasını görmek ve roket atışlarını izlemek, uzay adamlarına kendi uçuşları sırasında ne gibi olaylarla karşılaşabilecekleri konusunda birtakım şeyler öğretti.

TEKOFSET

SUPERMAN dergisi

Sahibi : Tekofset Basım Sanayii ve Ticaret A.Ş adına YILMAZ ÇETİNER

Yazı İşleri Müdürü RUA TEZCAN

Yayın Sorumlusu: YILMAZ ATAKANI

İdare Yeri: Başmusahip sokak Talas han No: 16/101 CAĞ/İST Tel: 27 50 39

SÜPERMAN

KADIN SÜPER KAHRAMANLAR, SÜPERMAN'İ GALAKSİLER KULÜBÜNE DAVET EDERLER... KULÜBÜN ŞEREF KONUĞU OLABİLMESİ İÇİN BİR DENEMEYE TUTULUR. DENEME SONUCU SÜPERMAN'İN % 100 SÜPER KAHRAMAN OLMADIĞI GÖRÜLÜR...

%50 SÜPER KAHRAMAN

SÜPERMAN'İ HEMEN DÜNYA'YA GÖNDERMEK GEREK!..

İNANILIR GİBİ DEĞİL YERYÜZÜNÜN EN BÜYÜK KAHRAMANI BİZİM İLK TESTİMİZE DAYANAMADI!

GALAKSİLİLER KULÜBÜNÜN ŞEREF KONUĞU ADAYLIĞINDAN ÇIKARILMALIDIR...

© DC COMICS INC

CLARK KENT SABAH KAHVALTISINDA...

BURAYA NASIL GELDİĞİMİ ANIMSAMIYORUM.. ONE AVİZE NEREDEYSE DÜŞECEK. HEMEN ONARMALIYIM

MERSİ SÜPERMAN YİNE BEKLERİZ

BENİ NASIL TANIYABİLİR? OLANAKSIZ BİR ŞEY BU!..

BİR SÜRE SONRA CLARK, HAVAALANINDA LOİS LANE İLE BİRLİKTEDİR.

ZAVALLI DARVIN GELDİĞİNDEN BERİ HAYRANLARINDAN KURTULAMADI, CLARK. BİRİ DE SANA ÇOK DİKKATLİ BAKIYOR...

NE KADAR GÜZEL SAÇLARINIZ VAR!

SAÇINIZDAN TEK BİR TEL ALABİLİR MİYİM?

NE KADAR GÜRÜLTÜLÜ NE DEDİKLERİNİ ANLAMIYORUM!

BEN DE BİRŞEY DUYAMIYORUM

SARIŞIN KIZ BİR ANDA KAYBOLUR...

DUYDUKLARIM GERÇEKTİ, SİZİ GÖRMEKTEN ÇOK MUTLUYUM SÜPERMAN DEDİ...

SABAHTAN BERİ İKİNCİ KEZ SÜPER KİMLİĞİMİ FARKEDİYORLAR

CLARK LOIS'İ DAİL PLANET [illegible] RAK-TIKTAN SONRA YÜRÜMEYE [illegible] AR VERİR...

AŞIRI ÇALIŞ-MAKTAN SÜR-MENAJ MI OL-DUM ACABA?.. GENÇ KADIN-LARIN BANA SÜPERMAN DEDİKLERİNİ HAYAL ETMEYE BAŞLADIM

DİNLENMEK İÇİN SİNEMAYA GİR-MELİ... ÖYLE BİR ŞEY Kİ SANKI BE-Nİ İÇERİ ÇEKİYOR

PROGRAMDA, AKTUALİTE FİLMLERİDE YER ALIYORDU...

İŞE BAK, SÜ-PER KİMLİĞİM SA-ATLERDİR BENİ TE-DİRGİN EDERKEN, ŞİMDİ DE BAŞARI-LARIMDAN ÖRNEK-LER GÖRMEYE ZOR-LANDIM SANKİ...

ÇOK FOTOJENİKSİNİZ BAY SÜPERMAN!

KRYPTON AŞKINA?..

BİR AN DURAKLAYAN SÜPERMAN, HEMEN SİNEMADAN ÇIKAR...

O DA DİĞERLERİ GİBİ SANKİ UÇUP KAYBOLDU!

AZ SONRA...

TAMAM AKS'IN İÇİNE GİRDİ...

SARMAL IŞINI GÖNDERİYORUM

VE ...UÇ...

ODA NESİ BİR GİRDABIN İÇİNE GİRDİM UÇUYORUM KARŞI KOYAMIYORUM...

BİR ŞEY BENİ ENGELLİYOR...

İŞTE, MANYETİK IŞINLARIN KAYNAĞI, GARİP BİR KANALIN İÇİNDEN GELİYOR...

SONUM NE OLACAK MERAK EDİYORUM...

BİR KAÇ DAKİKA SONRA...

YOLCULUK BİTTİ HERHALDE, KULÜP TOPLANTILARININ YAPILDIĞI ODAYA BENZİYOR...

KÜÇÜK BİR ALET CLARK'IN ÜZERİNE DOĞRU YÖNELİR...

KİMSE YOK MU? BEN BİR DÜNYALIYIM ADIM CLARK KENT ORTAYA ÇIKIN

DİĞER KİMLİĞİMİ AÇIKLAMANIN GEREĞİ YOK!

4

ZAPPFF!

KRİPTON'UN TÜM TAŞLARI ADINA...

SENİN GERÇEK KİMLİĞİNİ...

SÜPERMAN OLDUĞUNU...

ZATEN BİLİYORDUK!

DÜNYADA BENİ TANIYAN ÜÇ GENÇ KADIN...

DOĞRU BEN ELURA'YIM!

BEN ALİNA!

BEN DE NALA!

BU DÜŞÜNCE YAYAN AYGITIMIZLA SENİ BİZLE KARŞILAŞMAYA MECBUR ETTİK!

DÜŞÜNCELERİMİN KARMAŞIK OLUŞUNUN NEDENİ BUYDU DEMEK. ŞÜPHESİZ BU ALET IŞIK KUVVETİNE DE KARŞI KOYMAMA ENGEL OLDU...

GÖRÜYORSUN Kİ TÜM SÜPER GÜÇLERE SAHİBİZ!..

BİLİRİZ VE SÜPER KAHRAMANLAR KULÜBÜNÜN KURUCULARIYIZ

GALACTIC

SENİ DE ŞEREF KONUĞU ADAYI OLARAK KABUL EDİYORUZ...

ISI IŞINLARIM SAYESİNDE KULÜBÜMÜZÜN İSMİNİ YAKAZABİLİRİM GALAKSİLER KULÜBÜ...

BU KULÜBE ÜYE OLMAMI MI İSTİYORSUNUZ?

EVET AMA ÖNCE SENİ SINAMAMIZ GEREK BU SENİN İÇİN SORUN DEĞİL TABİİ...

BELKİ BANA KÖTÜ BİR OYUN HAZIRLADILAR. AMA NELER OLUP BİTTİĞİNİ ÖĞRENMEK İÇİN BU OYUNA KATILACAĞIM...

PEKİ BAŞLIYALIM...

ÇOK GEÇMEDEN KÜÇÜK PLANET'İN ÜZERİNDE BAŞKA BİR IŞIK SİSTEMİ BELİRİR...

BU YAKLAŞAN YARATIK BİRİNCİ SINAV SANIRIM!

BU BOĞAYA RODEO KOVBOYU GİBİ HAKİM OL VE ONU SAKİNLEŞTİR...

BAŞARIRSAN GALAKSİLER KULÜBÜNE GİRERSİN

6

BİR MATADOR'UN ANCAK DÜŞÜNDE GÖREBİLECEĞİ BİR BOĞA BU...E/Cİ- BİR HALİ VAR..

İŞE ÜSTÜNE ÇIKMAKLA BAŞLAYALIM

BİR PLANÖR UÇUŞU BUNUN İÇİN YETERLİ...

SÜPERMAN'İN BEKLEMEDİĞİ BİR ANDA...

ODA NESİ BİRDEN DURDUĞUZERİNDEN DÜŞÜYORUM!

HEMEN KALKMALIYIM!

BURNUNDAN ZEHİRLİ BİR GAZ PÜSKÜRTÜYOR BENİ ZEHİRLEYECEK

NEYE UĞRADIĞINI ŞAŞIRAN SÜPERMAN

BOĞULUYORUM!

UZUN BİR SÜRE SONRA SÜPERMAN KENDİNE GELİR...

BAYILMIŞIM ŞİMDİ NEREDEYİM ACABA?..

NEDİR BU MASKARALIK. BU ALETLER DE NEYİN NESİ?

SONUÇ İYİ DEĞİL... ZEHİRLİ GAZ SENİ NEREDEYSE ÖLDÜRECEKTİ. BİR MUCİZE ESERİ KURTULABİLDİN!..

BU NASIL OLUR BANA AÇIKLAYIN...

BU KOMPİTÜR BİR AÇIKLAMA YAPABİLİR!..

SENİN YENİDEN SAĞLIĞINA KAVUŞMAN İÇİN ELİMİZDEN GELENİ YAPACAĞIZ!

BOĞANIN SOLUĞU SENİ MAHVEDEBİLİRDİ...

SENİN İÇİN TEK KURTULUŞ YOLU IŞIK SİSTEMİNE YENİDEN DÖNMEKTİR...

ÖLÜMÜ YENDİN ÇÜNKÜ PLANET BAŞKA BİR GÜNEŞ SİSTEMİNE AİTTİR...

SÜPERMAN BİRKAÇ SANİYE DÜŞÜNÜR VE SONRA..

YANİ DÜNYANIN İÇİNDE BULUNDUĞU GÜNEŞ SİSTEMİNİ DIŞA ÇIKARSAM ÖLECEK Mİ YİM?..

EVET SÜPERMAN ÖYLE!

HİÇ BİR ZAMAN, BAŞKA GÜNEŞ SİSTEMLERİNE GİDİP ONLARIN YARDIMLARINA KOŞAMAYACAĞIM. BİZİM DEYİMİ YLE ŞİMDİDEN YARIM SÜPER KAHRAMAN MIYIM?..

ÖLMEK ÜZERE OLAN BİR BİTKİ BİLE GÖRSEM ONU KURTARAMAYACAĞIM ÖYLE Mİ?..

BİR BOĞANIN SENİ BÖYLESİNE ETKİLEYECEĞİNİ BİLEMEZDİK

SAKIN BİZE KIZMA NEREDEN BİLEBİLİRDİK...

BÜTÜN SUÇ BENDE BU ÜÇ DELİ KIZIN İŞİNE NİYE KARIŞTIM SANKİ

OLAYLAR SÜPERMAN ALEYHİNE GELİŞMEKTEDİR...

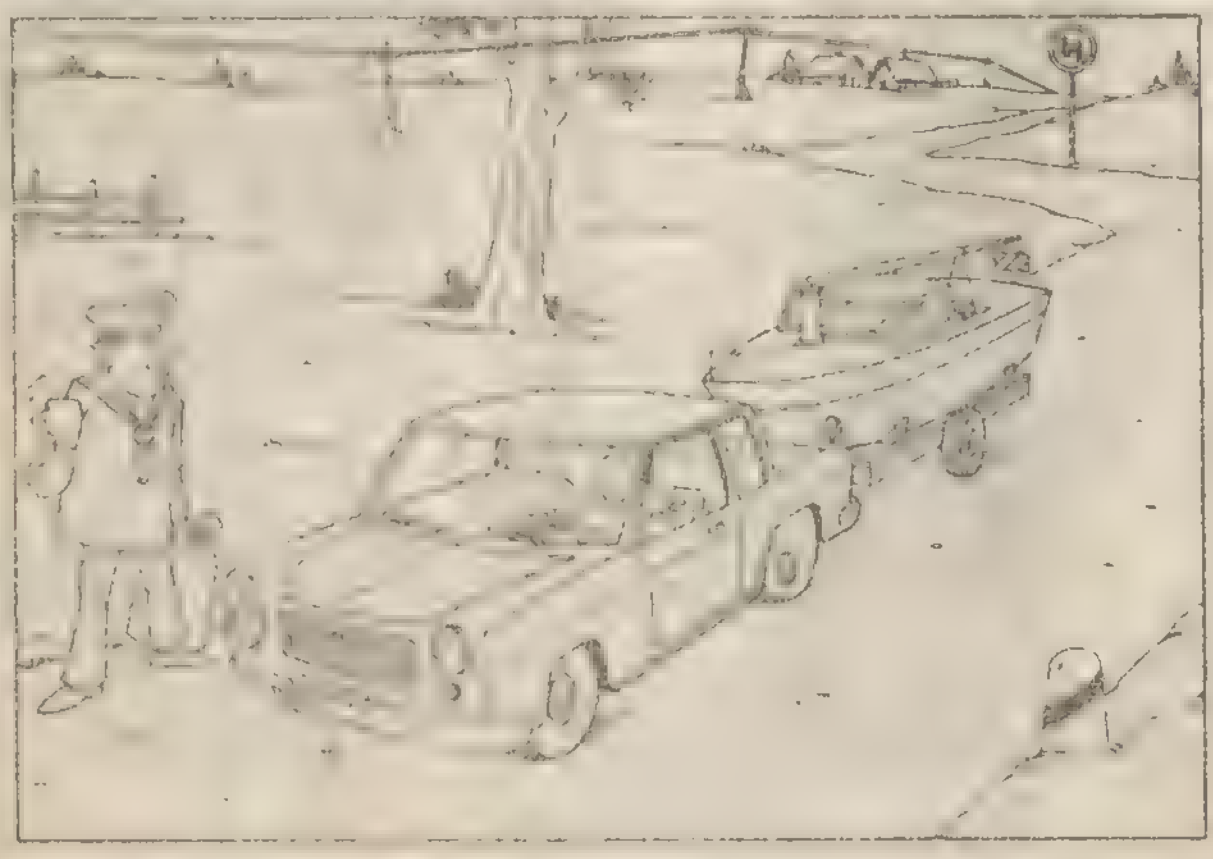

Yandaki resimde tam on hata yapılmış... Biraz dikkat ederseniz kolayca bulursunuz...

ERTESI GUN METROPOLIS KENTINDE

RAPORUMU TAMAMLAMAM GEREK!

FAKAT BU SUPERMAN DEĞİLDİ ROBOTLARINDAN BIRI, YANI SÜPER BIR ACEMI IDI..

SAHIBIM BÜROSUNDA DEĞIL VAKIT GEÇIRMEDEN ONU BULMALIYIM

BIR KAÇ SANIYE SONRA

RAPORUMU ULAŞTIRMALIYIM FAKAT PATRONUNUN YANINDA NASIL VERMELI?

TANINMAMAM DA GEREK!

USTA BIR ROBOT KARNINDAN KONUŞABILIR FAKAT BU ACEMININ BAŞKA BIR FIKRI VARDI...

ESKI ELBISELERI ATMIŞLAR. HAYAL GÜCÜM SAYESINDE SAHIBIM BENI TAKDIR EDECEK BELKI DE BENI ÖDÜLENDIRIK

ÇOK GEÇMEDEN

BOYACI SANDIKLARINI BIRAKIP GITMIŞ INŞALLAH ÇABUK DÖNMEZ,

BOYAYALIM BEYLER!

BOYAYALIM ABILER!

ÇABUK GEL AYAKKABILARIMIZI BOYATALIM!

BU ROBOT X6 OLMALI, ZATEN ONUN ELEKTRONIK ZEKA KAPASITESINDEN ŞÜPHELENIYORDUM ŞIMDI EMINIM..

UZUN SÜRMEZ HEMEN BOYARIM.

EYVAH ÇOK KUVVETLİ VE ÇABUK SİLMİŞ OLMALIYIM Kİ HARARETTEN AYAKKABI YANDI...

MAHVOLDUM!

BU APTAL CİLA YERİNE ASİT KULLANMIŞ OLMALI...

ACİL BİR İŞ VAR SAHİP!

ROBOT RAPORUNU VERİR...

ANLAŞILDI, İYİ BİR İŞ YAPTIN KALEYE DÖN!

SENİNLE SONRA HESAPLAŞIRIZ

TAMAM!

CLARK HEMEN ELBİSELERİNİ DEĞİŞTİRİR...

EĞER ROBOTLARIMIN HEPSİ X 6 GİBİ ZAMAN AŞIMINA UĞRAMIŞLARSA YANDIK. VERİLEN RAPOR GERÇEKTEN DOĞRU İSE PLANET TEHLİKEDE.

BİR DAKİKA SONRA ROBOT'UN BAHSETTİĞİ YERDE DEV BİR AYGIT VARDI...

BAŞKA BİR DÜNYADAN GELEN GİZLİ SİLAHLARIN İSTİLÂSI OLABİLİR...

ANSIZIN BÜYÜK AYGIT YERE ÇAKILIR...

VAY CANINA, BÜYÜK BİR ENJEKTÖR'E BENZEYEN BİR AYGIT!

İÇİNDE BULUNAN KRİSTAL IŞINLARI TOPRAĞA ENJEKTE EDİYOR!..

ÖNCE ONU ETKİSİZ HALE GETİRMELİYİM.

SÜPERMAN SONRA YERALTINA DOĞRU YÖNELİR...

X IŞINLARIM, KRİSTALLERİN PLANETİN MERKEZİNE ULAŞTIĞINI GÖSTERİYOR... BU ENJEKTÖR YER KÜREYE BİR VİRÜS AŞILAYABİLİR.

SÜPERMAN YERİN ALTINDA...

FELÂKET! KRİSTALLER BÜYÜYORLAR BİRİSİ BU PLANETİN YOK OLMASINI İSTİYOR!

İŞLER KARIŞIYOR, KRİŞTALLERİ PARÇALADIĞIM ZAMAN DİĞER KÜTLELERİN HACMİNİ ALMAYA BAŞLIYOR.

BAŞKA BİR YÖNTEM DENEYEN SÜPERMAN

SÜPER GÖZLERİMDE BU SORUNU ÇÖZEMEZSE PLANETE ELVEDA DEMENİN ZAMANI GELDİ DEMEKTİR!

KRİSTALLER, PLANETİ MARS VE VENÜS ARASINDA GİDİP GELEN BİR YILDIZLAR KUŞAĞI HALİNE GETİRENE DEK PARÇALAMAYA DEVAM EDECEK!

BÖYLECE TEKRAR YÜZEYE ÇIKMAYA KARAR VERİR...

ÇOK ÇABUK ÇOĞALAN KANSER HÜCRELERİNE BENZİYOR...

BU DÜŞÜNCEM BELKİDE ÇÖZÜM İÇİN BİR BAŞLANGIÇ OLABİLİR!

13

DOKTORLAR BAZI TÜMÖRLERİ YOK ETMEK İÇİN X IŞINLARINI KULLANIYORLAR...X IŞINLARINI KRİSTALLERE UYGULAMAM İÇİN YARDIMCIYA İHTİYACIM VAR

GALAKSİLER BÖLÜMÜNDE...

BU TARAFA GELDİĞİNE GÖRE BİR PLANI OLMALI BELKİDE BİZDEN YARDIM İSTEYECEK!

HER HALİNDEN YARDIMA İHTİYACI OLDUĞU BELLİ

ONU KARŞILAMAYA GİDELİM...

BİR SANİYE SONRA...

BEN DE SİZE GELİYORDUM X IŞINLARINIZA GEREKSİNMEM VAR!

TABİİ, SADECE KOL DÜĞMEMİZE BASMAMIZ YETERLİ...

OLAY YERİNE GELİRLER...

X IŞINLARIMIZI HEP BERABER AYNI NOKTAYA ÇEVİRELİM!

TAMAM!

ANLAŞILDI!

14.

UZUN SÜRE SONRA, IŞINLARIN BİR İŞE YARAMADIĞI SANILIR. FAKAT ANİDEN...

KRİSTALLER ERİYOR!

TAMAM BAŞARDIK!

SUSUN VE DEVAM EDİN

SONUNDA

İŞLEM TAMAMLANDI!

KUVVETLİ IŞINLARIYLA İŞ BAŞARDIK. SEN OLMASAYDIN BİZ BUNU DÜŞÜNEMEZDİK!

SUPERMAN BİZİM SANA ANLATACAKLARIMIZ VAR!

HAYIR ÖNCE SİZ BENİ DİNLEYECEKSİNİZ MASKARALIK BİTTİ ARTIK

MASKELERİNİZİDE ÇIKARIN!

SİZİN KONDOR KENTİNDEN ÇIKTIĞINIZI BİLİYORDUM. BİLMEDİĞİM TEK ŞEY GÜNEŞ SİSTEMİNDEN AYRILIRSAM ÖLECEĞİME SİZİ KİMİN KANDIRDIĞIDIR

DEMEK BUNLARI BİLİYORDUN FAKAT NASIL?..

SÜPER GÜÇLERİNİ HAREKETE GEÇİRMEK İÇİN MANŞETİNDEKİ DÜĞMEYİ GÖRDÜM ÜSTELİK HATASIZ VE ÇOK DÜZGÜN UÇIYORDUN

MANŞETİNİ MİKROSKOPİK GÖRÜŞÜMLE İNCELEDİM...

BU DÜĞME KANDURA AİT BİR METALDEN YAPILMIŞTI.. BOĞA OLAYINA GELİNCE O DA KRİPTONLULARIN MİTOLOJİSİNDEN ESİNLENEREK HAZIRLANMIŞTI..

ASLINDA BİR ROBOTTU VE KONDOR GEZEGENİNDEKİ BİR GAZİ SALDIRIYORDU

KONDOR'A GİTMELİYİM VE BUNLARIN NEDENLERİNİ ÖĞRENMELİYİM... ÖZELLİKLE TUTUKLULARIN NEDEN SERBEST BIRAKILDIĞINI

DUR!

HENÜZ ORAYA GİDEMEZSİN!

ONLARI DİNLEMEYEN SÜPERMAN YOLA ÇIKAR..

KALEDİNE GİDİYOR KONDOR DA NEYLE KARŞILAŞACAĞINI BİLMEDEN...

BİR KAÇ SANİYE SONRA KÜÇÜK ŞEHRE ULAŞIR...

MİKROSKOPİK KANALI ÇALIŞTIRIP KONDOR'A ULAŞMALIYIM!..

BİRAZ SONRA...

SÜPERMAN KAYBOLMUŞ KONDOR DA OLMALI...

KONDOR-U BİZ ONSUZ DA KURTARABİLİRDİK!

KONDOR KENTİNDE...

BURADA NELER OLUYOR KIZLAR? PLANETTEKİ FELAKET BURADADA KARŞIMIZA ÇIKTI!

SİMDİ BİZİ DİNLEMENİN ZAMANI GELDİ!

KONDORLULAR KENDİLERİNİ TEHDİT EDE
BU BELADAN BİR TÜRLÜ KURTULAMA-DILAR SENİN DE BURAYA GELİP ONLARLA BİRLİKTE ÖLÜMÜ GÖZE ALACAĞINI BİLİYORLARDI
BU GÖRÇEĞİ GÖRDEK SENİN KONDOR GÖNEŞİNDE YAŞAYAMIYACAĞINI ROBOTUNLA ANLATMAK İSTEDİK DAHA SONRA...
BU BELANIN SAHTESİNİ PLANETE UYGULADIK. BUNUN İÇİN DEV BİR ENJEKTÖR YETERLİYDİ...
KRİSTALLER KOPYA İDİ. SENİN ONLARIN ÜSTESİNDEN GELECEĞİNİ BİLİYORDUK...
HARİKA!.. ŞEHRİN EN KUDRETLİ X ISINLARINI BANA SAĞLAYALISIN!
HEMEN...
HİÇ ETKİLENMİYORLAR!
KONDORA ANCAK DIŞARDAN YARDIM EDEBİLİRİZ... ÇÜNKÜ SÜPER GÜÇLERE DÜNYADA SAHİP OLUYORUZ...
GEÇ KALABİLİRİZ MİKROSKOPİK KANAL BİZİ SAATLER SONRA DIŞARI ÇIKARABİLİR BATARYALARIMIZ DA BOŞALMIŞ
KONDOR ÖLÜMLE KARŞI KARŞIYA!
AZ SONRA BÜYÜK KONSEY TOPLANIR BİR ÇÖZÜM ARANIR...
BENİM ÖNERİM FANTOM BÖLGESİNDE YAŞAYANLARDAN FAYDALANMAKTIR KONDORDAN TECRİT EDİLMİŞ ÜNLÜ BİLGİNLER VAR VAY-NOR KUR-DUL GİBİ
FANTOM BÖLGESİ, SUÇLULARIN BULUNDUĞU BİR ZAMAN BÖLGESİDİR...

KONDORU KURTARMAK İÇİN SİZDEN YARDIM İSTİYORUZ BUNDAN BÖYLE SERBESTSİNİZ

HAYIR İSTEMİYORUZ BİZ YAŞANTIMIZDAN MEMNUNUZ!

KONDORA OLACAKLARI DUYDUK!

BÜYÜK KONSEYİN ALDIĞI KARARA GÖRE SERBEST BIRAKILMALARI GEREKİYORDU..

VE SEN SÜPERMAN BENDEN 30 YILIMI İÇERDE GEÇİRİP DAHA SONRA DIŞARI ÇIKIP ÖLMEMİ İSTİYORSUN..

PEKİ SİZ NEDEN BİRŞEY YAPMIYORSUNUZ ÖYLE DURUP KONDOR HALKININ ÖLÜMÜNE BAKAMAZSINIZ!

ÇOK HAKLILAR FAKAT KONDORU KURTARMAK İÇİN BİR YOL OLMALI...

FANTOM BÖLGESİNİ TARAMAYA DEVAM ETMELİ İŞTE DİĞER SUÇLULARDAN İKİSİ..

BU BÖLGEDE MUTLU DEĞİLİZ BELKİ AMA HİÇ OLMAZSA YAŞIYORUZ..

FAKAT SİZ YAKINDA ÖLECEKSİNİZ.

SÜPERMAN BİR BAŞKA TUTUKLUYA YÖNELİR..

BENİMLE UĞRAŞMA SÜPERMAN NE KONDOR LA NEDE SENİNLE BİR ALIŞ VERİŞİ VAR

GUR-NU KRİPTONUN EN BÜYÜK BİLİM MYAĞERİ BİZE YARDIM EDEBİLECEK TEK KİŞİ.

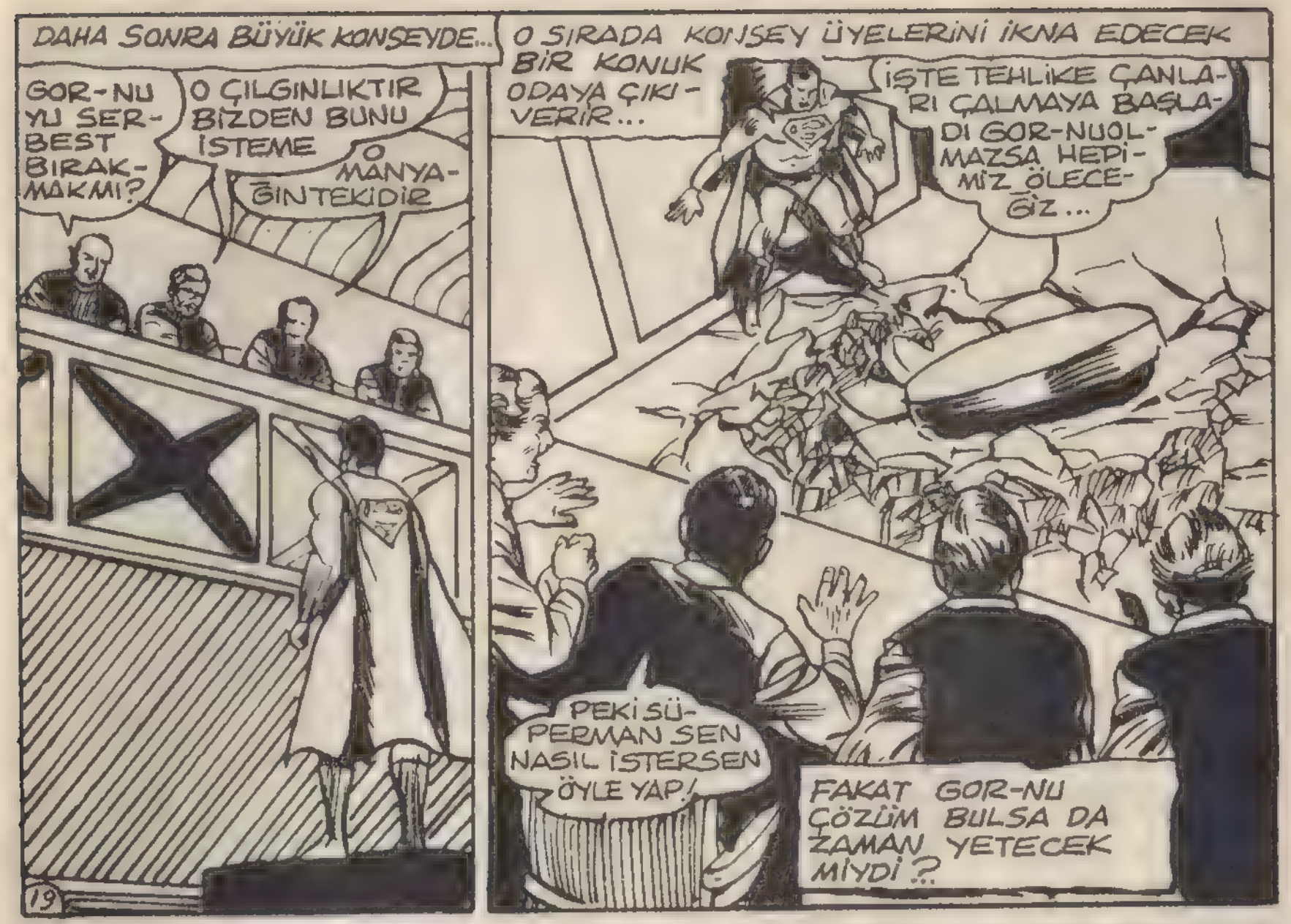

BULALIM - EĞLENELİM

Sihirbaz Şaban, çemberin dışındaki eşyaları,çemberin içine toplamayı deniyor... Acaba çalışması başarılı oldu mu dersiniz?

BİR KAÇ SANİYE SONRA BİR TUTUKLU DAHA MADDİ DÜNYAYA KATILIR...

BİZE YARDIM ETMEK ZORUNDASIN ÇÜNKÜ BİZİM SAYEMİZDE YAŞIYORSUN!

OLABİLİR FAKAT BU TEHLİKEYLE KARŞILAŞMADAN ÖNCE BİR ŞARTIM VAR DÜNYA'YA SENİN YERİNE BEN GİTMELİYİM ANLIYOR MUSUN?

VE GOR-NU SÜPERMAN'İ GİZLİ LABORATUARINA GÖTÜRÜR...

SÖZÜNÜZÜ TUTMALISINIZ BENİM ÇALIŞMALARIMI ENGELLEMEYECEKSİNİZ VE DÜNYA YA SERBESTOLARAK ÇIKMAMI SAĞLAYACAKSINIZ

KURNAZ VE TEHLİKELİ KİMBİLİR AKLINDAN NELER GEÇİRİYOR DÜNYADA NE YAPACAK ACABA?

YÜZLERCE METRE AŞAĞIDA...

GOR-NU EĞER BU ALETE ENGEL OLURSAN DEDİKLERİNİ YERİNE GETİRECEĞİM

TAMAM HİÇ BİR KONU YOK ANLAŞMADIĞIMIZ!

GOR-NU HEMEN BİR KRİSTAL PARÇASINI İNCELEMEYE BAŞLAR...

BU MADDENİN MOLEKÜL YAPISI OLDUKÇA KARIŞIK DEĞİL Mİ?

ONA HÜKMEDEMEZ MİSİNİZ?

TERSİNE ONU BEN YARATTIM TAMAMLANMAMIŞ DENEYLERİMİN SONUCUNDA GELİŞTİ!

BİR SAAT SONRA...

İNCELEDİĞİM ANTİ MADDESİ TÜPLERİN İÇİNDE BULUNUYOR... ONLARI KRİSTALLERİN ÜZERİNE DÖKMEKTEN BAŞKA ÇARE YOK!

SİZİN GİBİ BİRİNDEN ZATEN BU BEKLENİR

20

BURADA KALMANIZI ÖNERİRİM BİR AKSİLİK OLURSA 20 SENE İÇERDE KALIP BİTKİSEL HAYAT YAŞAMAKTANSA ÖLMEYİ YEĞLERİM...

BU İŞİ YAPACAK OLAN SİZ SİNİZ...

SÖZÜNÜ TUTMASI İÇİN BİR GEREKÇE VERDİ DÜŞÜNCELERİNDEN EMİN OLMALIYIM!

DAHA SONRA KONDOR'UN TOPRAK ALTINDAKİ DERİNLİKLER!... ...

UMARIM FORMÜL DOĞRUDUR...

ONDAKİKA GEÇTİĞİ HALDE, KRİSTALLER GELİŞMEYE DEVAM ETMEKTEDİR...

KRİSTALLER AZALIYOR!

ŞEHİR ÇÖKME NOKTASINA GELİR!

BİR SÜRE SONRA...

TEBRİKLER GOR TÜM KONDORLULAR YAŞAMLARINI SANA BORÇLU

ONLARIN BORCUNU SEN ÖDEYECEKSİN!

BİRAZ SONRA KİŞİLER, YER DEĞİŞTİRİCİ ALETİN İÇİNE GİRERLER...

HAZIR MISIN SÜPERMAN?

EVET HAZIRIM!

21

ZZZAAPPP!

GOR DÜĞMEYE BASAR VE BÜYÜK BİR ENERJİ İKİ KASK ARASINDA HAREKETE GEÇER

ALETİNİZ ÇALIŞMADI GALİBA YOKSA ŞİMDİ BEN GERÇEK SÜPERMAN DEĞİL MİYİM HAHA HA OHH...

NE OLUYORUM FENALAŞIYORUM!

TABİİ TÜM GÜCÜNLE ALETİ ÖNLEMEYE ÇALIŞTIN O SIRADA ÖLDÜRÜCÜ BİR ZEHİR VÜCUDUNA DOLDU...

ALET O ŞEKİLDE PROGRAMLANMIŞTI...

TÜM DAMARLARIM ZEHİRLE KAPLANMIŞ GOR'UN DEDİĞİNİ YAPMALIYIM...

YAPTIKLARIM İÇİN PİŞMANIM VÜCUTLARIMIZI DEĞİŞTİRMEYE HAZIRIM...

ÇABUK GÜVENLİK GÖREVLİLERİ GELİYOR

22

TEKRAR DEĞİŞİM ALETİNE GİRMEDEN GÖREVLİLER GELİR VE GOR TUTJKLANIR.

KAZANDIĞINI ZANNEDİYORSAN ALDANIYORSUN SUPERMAN YAKINDA ÖLECEKSİN!

GALİBA HAKLI SUPER GÜÇLERİM OLMADIĞINA GÖRE BU ZEHİRİ YENEMEM

BAYILDIKTAN BİR MÜDDET SONRA...

SANIRIM MİKROSKOPİK KANALI ÇALIŞTIRMADA GECİKMEDİK

OH NE KADAR MUTLU YUM DÜNYA'YA DÖNMEK İÇİN BU KADAR SABIRSIZLANDIĞIMI HİÇ ANIMSAMIYORUM

SÜPERMAN BİR SURE SONRA KONDORDAN KURTULUR

OH GÜNEŞ SUPER GÜÇLERİM GERİ GELDİ SANKİ BİR KABUS GÖRMÜŞ GİBİYİM

O SIRADA KONDOR'DA MERAK ETMEKTEDİR..

ÇILGIN ADAM, BENİM VÜCUDUMLA YER DEĞİŞTİRMEK İSTEMESEYDİ ŞİMDİ ZİNCİRLER YERİNE KOLLARINDA BUKET BUKET...

...ÇİÇEKLER OLACAKTI...

SON

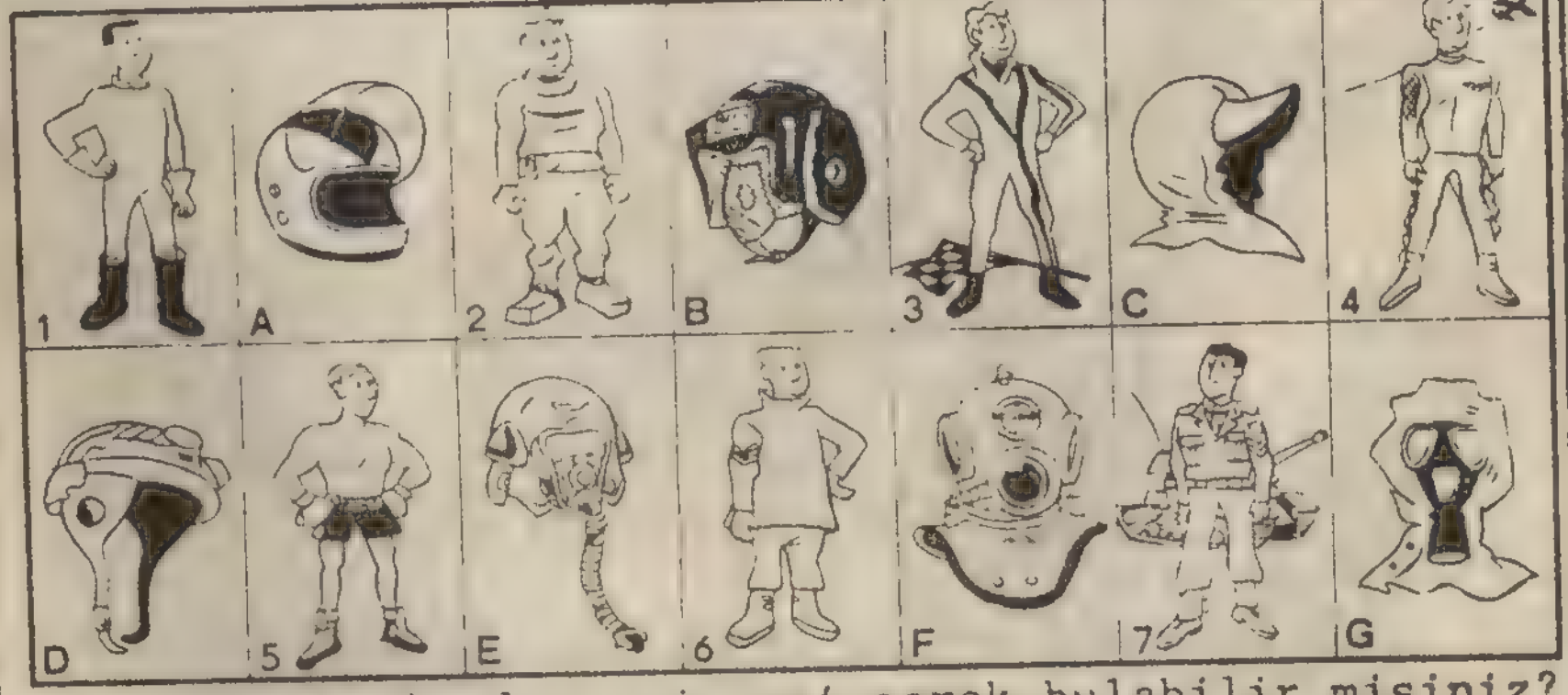

Kimin, hangi başlığı giymesi gerek, bulabilir misiniz?

cevaplar: 1-G, 2-F, 3-A, 4-E, 5-B, 6-C, 7-D. İyi şanslar.

SÜPERMAN

SÜPER HEDİYELER DAĞITMAYA DEVAM EDİYOR!...

3 televizyon 10 radyo ve yüzlerce sürpriz armağanlar

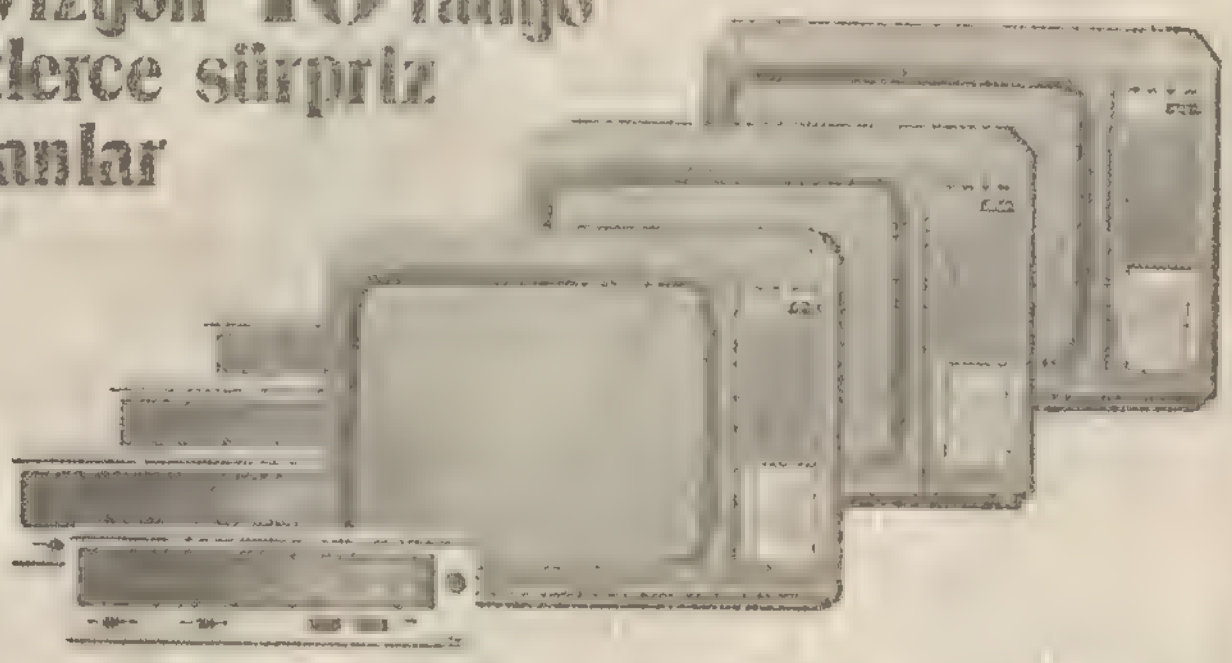

İKİNCİ ÇEKİLİŞ 28/4/1980 PAZARTESİ GÜNÜ SAAT 14 DE DERGİMİZİN İDARE YERİNDE 18. NOTER TARAFINDAN YAPILACAKTIR..

...TÜM OKUYUCULARIMIZA BOL ŞANSLAR.

SÜPERMAN

İNFİLAK EDEN LANETLENMİŞ GEZEGEN KRİPTON'DAN DÜNYA'YA DÜŞEN BEBEK KAL-EL YERYÜZÜNÜN HAFİF YERÇEKİMİ VE GÜNEŞİN SARI IŞIKLARININ VERDİĞİ FANTASTİK GÜÇLERLE BÜYÜDÜ. METROPOLİS KENTİNDE KENDİ HALİNDE TV. SPİKERİ OLACAK TANINAN CLAİR KENT DÜNYA VE ÖTESİNDEKİ KÖTÜLÜKLERLE SAVAŞIYORDU..

LANA LANG'I GÖREMİYORUM... İÇİMDE KÖTÜ BİR HİS ONUN ZOR DURUMDA OLDUĞUNU SÖYLÜYOR...

İKİ KİŞİ TARAFINDAN YAKALANMIŞTI...

SÜPERMAN YANILMIYORDU... LANA, TERKEDİLMİŞ BİR METRO İSTASYONUNDA

BAK ŞEF, DIŞARDA NE BULDUK...

SÜPERMAN'İN BU GÜNE DEK KARŞILAŞTIĞI EN GARİP DÜŞMANLARINDAN BİRİ... ESRARENGİZ MAHLUK OPTİKUS VE BÜYÜK İHTİRASI... ÇELİK ADAM İSKELET ÇETESİYLE UĞRAŞIRKEN BAŞINA TÜRLÜ TEHLİKELER GELECEK...

SUPERMAN'İN GÖZLERİNİ ÇALAN ADAM!

DEMEK "İSKELET" SENSİN.

12TH STREET

EVET... BİZE UYGUN BİR AD "İSKELET"... KURUKAFA" GİTTİKTEN SONRA GERİYE BİZLER KALDIK

BİR ZAMANLAR "KURUKAFA" ADIYLA TANINAN ÇETENİN KALINTILARIYIZ

SÜPERMAN'İN YOK ETTİĞİ SÜPER TEKNOLOJİ ÇETESİ...

AMA BU İSKELET ÜSTÜNE YENİ VE... DAHA BÜYÜK BİR ÖRGÜT KURACAĞIZ... YA SEN? SEN TV SPİKERİ... LANA LANG

ÖRGÜTÜMÜZÜN GİZLENDİĞİ YERİ TEK BAŞINA BULDUĞUNU SÖYLÜYORSUN

BUNA İNANMIYORUM

SÜPERMAN BİZİ TUTUKLADIĞINDA KURUKAFA İÇİN ÇALIŞIYORDUK

HAPİSTEN KAÇIP "İSKELET" ADIYLA YENİ BİR ÇETE KURDUĞUMUZDAN DA HABERİ OLMALI

...VE SENİ BURAYA BİZİ GÖZETLEMEN İÇİN GÖNDERMİŞTİR.

YARDIMCILARIM SENİ DIŞARDA BULDUKLARI ZAMAN BİZİ GÖZETLİYORDUN...

HAYIR. BEN. BEN YALNIZIM. BURADA OLDUĞUMU KİMSE BİLMİYO.

YALANCI!

THWIK

!UNNH!

SUPERMAN...

İMDAT

SUPERMAAAN...

DUYDUNUZMU HAKLIYMIŞIM.

NASIL EMİN OLABİLİRSİN.

BİLMİYORUM.. BURAYA KENDİ BAŞINA GELMİŞ TE OLABİLİR.

...SÜPERMAN'İN SÜPER İŞİTME GÜCÜYLE BUNU DUYMAYACAĞI NE MALUM.

2

BAYLAR, YANILMIYORSAM BİR İKİ DAKİKA SONRA SÜPERMAN BİZİ BULUR...

...ELİMİZİ ÇABUK TUTALIM AMA ÖNCE...

...KAÇMAMIZI GARANTİ ETMEK İÇİN LANA LANG'I BAĞLAMALIYIZ...

TAM O SIRADA...

LANA'YA TEPİ AŞINA İSKELET ÇETESİ İLE UĞRAŞMAMASI İÇİN YALVARMIŞTIM...

ONLARI HAFTALARDIR GÖZ ALTINDA TUTUYORDUM... İLK SUÇLARINI İŞLEMELERİNİ BEKLİYORDUM

KADIN KISMINA DA GÜVEN OLMUYOR... EĞER LANA'YI KONUŞTURMUŞLARSA PLANLARIM SUYA DÜŞTÜ DEMEKTİR

LANA!?!

BU GİRİŞ KAPALIDIR TREN İÇİN LÜTFEN 14 ÜNCÜ SOKAK GİRİŞİNİ KULLANIN

KAPALI

TO STREET

BRAKASSH

SÜPERMAN GELDİ!

NE YAPACAĞINIZI BİLİYORSUNUZ ARKADAŞLAR...

KRİPTON AŞIKINA ŞEFLERİ AKIM OLAN ÜÇÜNCÜ YOLA ATLADI...

ONU ARTIK KİMSE KURTARAMAZ...

ELEKTRİK AKIMINA TUTULDU BİLE...

3

AMA ÖBÜRLERİNİ ÖLÜM DALIŞINA GEÇMEDEN YAKALAYABİLİRİM...

UÇLARI SİVRİ ŞU TAHTALARI MIZRAK GİBİ KULLANABİLİRİM...

BETON ZEMİN ÜZERİNDEKİ ÇATLAKLAR İŞİMİ GÖRÜR...

KCHOK KCHOK

...VE BÖYLECE HİÇ BİR YERE GİDEMEZLER...

İŞTE...

KLONK

DAHA SONRA LANA AYILIR...

İSKELET ÇETESİ HAKKINDAKİ SORUŞTURMALARIMI SANA İTİMAT ETTİĞİM İÇİN AÇIKLAMIŞTIM...ÖYKÜ ORTAYA ÇIKINCA SENDE GBS TV SPİKERİ OLARAK HABERİ HERKESTEN ÖNCE DUYACAKTIN...

...BAK SEN... BENİM GÜVENİMİ NASIL KULLANDIN...

HERŞEYİ BOZDUM ÖZÜR DİLERİM...

ŞEY, BENDE BİRAZ KABA DAVRANDIM HERHALDE SANA BİR ZARAR GELMEDİĞİ İÇİN ŞÜKRETMELİYİZ...

4

PEKİ ŞEFLERİNE NE OLDU?

ÖLMÜŞ OLMALI. FAKAT GÖRÜNÜRLERDE CESEDİ OLMADIĞINA GÖRE, ELEKTRİK AKIMINA KAPILMAMIŞ RAYLARIN İÇİNDE KÜÇÜK BİR AKIM KESİCİ ALET GÖRÜYORUM...

... BİR ZAMANLAR "KURUKAFA,, DA AYNI YÖNTEMİ KULLANIYORDU. ŞAHTE YER ALTI RAYLARI ASLINDA IŞINLAMA ARACI OLARAK KULLANILIYOR..

BAHSE GİRERİM ŞEFLERİ BANA SÖYLEDİĞİN DİĞER GİZLİ YERLERİNE KENDİNİ IŞINLADI...

...SONRA SÜPERMAN BANA "SAKİN OL LANA BIRAK ÖNCE SORUŞ-

TURMAYI BEN YÜRÜTEYİM,, DEDİ VE BEN DE BURNUMU İŞLERİNE SOKMIYACAĞIMA SÖZ VERDİM

PEKİ LANA... VERDİĞİN BİLGİLERE TEŞEKKÜRLER

BEN ÇİN BİR ZEVK..! BAY EDGE... SİZE DÜN GECE OLAN HERŞEYİ ANLATTIM...

...FAKAT BUNLARIN BUGÜN BURADA...

...TOPLANMAMIZLA NE İLGİSİ VAR?..

LANA BELKİ BUNU BEN YANITLAYABİLİRİM

BURADA DAHA RAHAT KONUŞABİLECEĞİMİZ İÇİN MORGAN'DAN BU TOPLANTIYI RİCA ETTİM

DAILY PL

SÜPERMAN MISIR HAZİNELERİ SERGİSİ

BİLDİĞİNİZ GİBİ METROPOLİTAN MÜZESİNDE ESKİ MISIR PRENSİ HETEPKHETİNİN MUMYASI SERGİLENİYOR...

MISIR GELENEKLERİNE GÖRE HETEPKHETİ'NİN ŞAHSİ TÜM MALLARI DA KENDİSİYLE GÖMÜLMÜŞTÜ...

...VE BU TARİHİ EŞYALAR SERGİLENİYOR BAZILARI ALTIN... BAZILARI DA ÇOK KIYMETLİ TAŞLARDAN YAPILMA...

...BU ESERLERİN ÇALINMASINI ÖNLEMEK İÇİN BİR ALARM SİSTEMİ KURUYORUM...

DAILY

SÜPERMAN HIRSIZLARA KARŞI ALARM

BUGÜN BU SİSTEMİ OLYMPUS DAĞININ GÜNEYİNDE DENEYECEĞİM...

GBS HABER BÖLÜMÜNÜN DENEYİMİ İZLEMESİNİ ÖNERİYORUM...

CLARK [illegible]NT TATİLDE OLDUĞUNDAN STEVE LOMBARD YORUM YAPABİLİR...

SİSTEMİM KENDİMİN YENİ BULUŞU OLAN BİR ALETLE ÇALIŞIYOR ASHERMAN'DA BANA YARDIMCI OLABİLİR...

PEKİ BİZ NE OLACAĞIZ ?...

EVET.. SANKİ BU DAVETTEN BENİ VE LANA'YI MAHSUS ÇIKARMIŞ GİBİSİN

BUNA MECBURUM

BAYANLAR ÖZÜR DİLERİM!

SİZİN GÜVENİNİZ AÇISINDAN...

KOMİK VE GERİ KAFALI!

HİÇ BİR ŞEY OLMAZ DEĞİL Mİ?..

SÜPER ALETİNİN DENEYİNİ YAPARKEN NE GİBİ TEHLİKE OLABİLİR?

LOİS NEREDEYSE BİZARRO'NUN ELİNDE CAN VERİYORDU. SENDE DAHA GEÇEN HAFTA KAÇIRILDIN. ÖĞLEDEN SONRA HANGİ DÜŞMANIMIN ORTAYA ÇIKACAĞI

BELLİ DEĞİL... BELKİ YANILIYORUM AMA...

DÜN GECEYİ DE HESABA KATARSAK... BAŞIMIZA GELMEYEN KALMADI. BU YÜZDEN TEDBİRLİ DAVRANMAM GEREK. DOSTLARIMIN BENİM YÜZÜNDEN TEHLİKELERLE KARŞILAŞMALARINDAN USANDIM.

ÖZÜR DİLERİM BAYANLAR KARARIM KATİDİR

BELKİ SİZ SÜPERMAN OLSAYDINIZ KARAR VERDİĞİNİZ ŞEYLERİN HER ZAMAN DÜZGÜN GİTMEDİĞİNİ ANLARDINIZ. İŞTE ÇELİK ADAM BUGÜN BUNA TANIK OLACAK

İŞTE BURASI, ÖNÜMÜZDEKİ KORULUK...

DENEY SAHASININ BURASI OLDUĞUNDAN EMİN MİSİN STEVE?

EMİNİM OSCAR... İŞTE SÜPERMAN'DE GELİYOR...

GÜNAYDIN ARKADAŞLAR TAM ZAMANINDA GELDİNİZ.

GALAXY COMMUNICATIONS

6

BÖYLECE...

SERGİLENECEK ESERLERDEN CAM PRAMİDİN BİR TAKLİDİ...

İŞTE HIRSIZLARI HABER VEREN ALETİM. BASİT BİR BULUŞ ADI TERMAL ALARM!

TRAMORA GEZEGENİNDE BULDUĞUM ISI EMİCİ BİR METALDEN MEYDANA GELMİŞTİR. ISI BAKIŞLARIMI

ÇALIŞTIRINCA ISINIYOR...

...VE 200 DERECENİN ÜSTÜNE ÇIKIYOR Kİ... BU DA EL DEĞMEYECEK KADAR SICAKTIR...

...AMA ÖZEL CAMI ERİME NOKTASININ ALTINDADIR...

BU TRAMORAN METALİ BİR KEZ ISINDIMI SÜRESİZ SICAK KALIR EĞER BİRİ SOĞUTMAYA KALKARSA...

YÜKSEK FREKANSLI BİR ALARM ÇALMAYA BAŞLAR...

...ZİL ÖYLE GÜÇLÜDÜR Kİ NEREDE OLURSAM OLAYIM SÜPER KULAKLARIM BUNU DUYAR, DİKKAT ETTİNİZ Mİ ALARM KUTUSU RENK DEĞİŞTİRİYOR BU DA İSTENİLEN SICAKLIĞA ERİŞTİĞİNİ GÖSTERİYOR..

ANİDEN...

BWAROOM

PRAMİD İNFİLAK ETTİ...

BİR YANLIŞLIK OLMALI... BELKİ FAZLA SICAĞA DAYANAMADI...

TURBO & ALPINO
ARCHIVE SCANNING

HAYIR, ŞU UZAY GEMİSİNDEN GELEN IŞINLAR PRAMİDİ YOK ETTİ...

EVET HAKLISIN SÜPERMAN!

BRAMM

GALAXY COMM

BENİM GELİŞİME SEVİNMEM GEREK, DRAMATİK AMA ETKİLEYİCİ İDİ...

SEVİNİP SEVİNMEDİĞİMİ BİLEMEM AMA...

GÖZÜNÜN ORTASINA BİR YUMRUK İNDİRMEK İÇİN CAN ATIYORUM

BUNA FIRSAT BULACAĞINA ŞÜPHELİYİM!

KENDİMİ TAKDİM ETMEME FIRSAT VER... BANA OPTİKUS DERLER...

GÖRDÜN MÜ? ENERJİ KOZAM ELLERİNİ SARDI VE ONLAR ŞİMDİ BENİM KONTROLÜMDE.

GÖRÜYORMUSUN İSTERSEM SENİ KENDİ KENDİNE.. DÖVDÜRÜRÜM.

LATİNCE İSMİMİN BELİRTTİĞİ GİBİ, TÜM GÜCÜM GÖZÜMDE SAKLIDIR...

DİKKAT ET!..

YAYIM TARİHİ: 21-4-1980

= DEVAMI HAFTAYA =

KAHKAHA

DOĞRU

·Dün on metre yüksekliğindeki bir merdivenden düştüğün doğru mu?

- Evet doğru

- İyi ama nasıl oldu da yaralanmadın?

- Henüz ilk basamaktaydım da ondan.

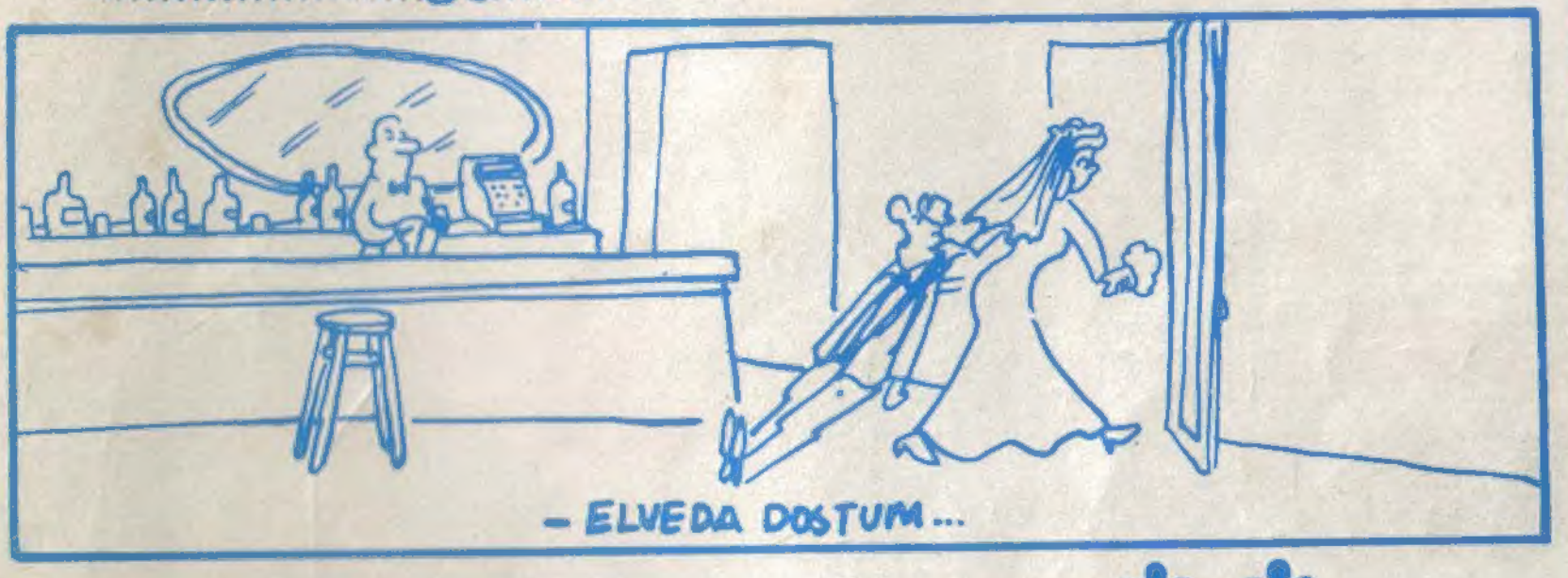

* *

Uşak

Evin hanımı yeni aldığı uşağa talimat veriyordu:

—Bak, ben hizmetime girenlerde neler ararım? Bir, ne dersem iki etmeden derhal yapılacak. İki. haklı da olsa katiyen kendi fikrini söylemiyecek, bana akıl vermeye kalkışmayacak. Üç, yaptığı işlerden yakınmayacak. Dört...

Uşak hanımefendinin sözünü kesti:

—Sanırım yanılıyorsunuz efendim!

—Ne diye yanılıyormuşum?

—Hanımefendi kendilerine bir uşak mı arıyor yoksa koca mı?

* *

Süperman

FATMA GİRİK

Mini poster

2. ÇEKİLİŞE KATILMAK İÇİN SON HAFTA!..

Kuponlarınızı en geç 24 Nisan Perşembe günü elimizde olacak şekilde postalayın.